

Σκιάθος

Ένα διαμάντι ριγμένο στο πέλαγος..





**Ειδικές τιμές
για παρέες
6 ατόμων
& πάνω**

Ομορφη και ειδυλλιακή, προικισμένη με πυκνό πράσινο, με χρυσές αμμουδιές και το χαλαζοπράσινο του πελάγους, με την μικρή χερσόνησο που χωρίζει το λιμάνι της στα δύο, τα κάισπρα σπίτια με τις κεραμοσκεπές, η Σκιάθος, ήταν από τους πρώτους παραδείσους που ανακαλύφθηκαν. Σήμερα είναι ένα από τα πιο κοσμολογικά ελληνικά νησιά, διατηρεί όμως αναλλοίωτη την παραδοσιακή του γοητεία. Η Σκιάθος του Α.Παπαδιαμάντη, της Παναγιάς και του Κάστρου, με τα εμπορικά μαγαζιά, τα πολυτελή εστιατόρια, τα beach bars, τα club, τα καφέ, τα γραφικά ταβερνάκια και την έντονη νυχτερινή ζωή εγγυάται αξέχαστες διακοπές στους επισκέπτες της.

Φημισμένες παραλίες του νησιού είναι:
οι Κουκουναριές, η Μπανάνα, ο Βρωμόλιμνος, το Μανδράκι, η Μεγάλη Άμμος, της Τσανεριάς, Καναπίτσα, Άγκιστρος, Αγία Ελένη.

8 λόγοι για να επιλέξετε εμάς για την εκδρομή σας στη Σκιάθο

- Τα δωμάτια που σας προσφέρουμε είναι στη χαμηλότερη δυνατή τιμή (τιμές χκρουη)
- Τα δωμάτια είναι κατά βάση στη χώρα της Σκιάθου για να μην χρειάζεστε πολλές μετακινήσεις
- Τα δωμάτια είναι ελεγχμένα, ώστε να αποφύγετε δυσάρεστες εκπλήξεις, όπως συμβαίνει μερικές φορές με κρατήσεις μέσω διαδικτύου
 - Ακτοπλοϊκά εισιτήρια σε χαμηλές τιμές και εξασφαλισμένη διαθεσιμότητα ακόμα και στην υψηλή περίοδο
- Οι μετακινήσεις για το λιμάνι του Βόλου γίνονται με τουριστικά λεωφορεία και συνοδό για αποβίβαση και επιβίβαση μπροστά στο πλοίο.
 - Προαιρετικές εκδρομές, adventure sports και κρουαζιέρα σε μη προσβάσιμες παραλίες.
 - Ειδικές εκπτώσεις στην τοπική αγορά, σε εστιατόρια, κλαμπς κλπ.
 - Υπηρεσίες του γραφείου μας & του τοπικού συνοδού στη Σκιάθο.



Δώρο σε όλους τους εκδρομείς μας!!!

Με την κράτησή σας, αυτόματα γίνεστε μέλος της ομάδας μας και παραλαμβάνετε ειδική κάρτα μέλους, όπου με την επίδειξή της κερδίζετε **super εκπτώσεις** σε συνεργαζόμενες επιχειρήσεις της Σκιάθου (εστιατόρια, καφέ μπαρ, νυχτερινά μαγαζιά κ.λ.π.)



BORZOI RESTAURANT -10% & BORZOI CLUB -25%

AVATON
BEACH BAR - RESTAURANT
-10% στο εστιατόριο κ
ειδικές τιμές στα ροφήματα



PURE CLUB -20%

MAMA MIA!!!
GELATERIA-PÂTISSERIE-BAKERY-COFFEE
Τηλ 24270 24424 - Λιμάνι
-20% στις τιμές τιμοκαταλόγου

Vesuvio PIZZA
Τηλ 24270 21211 - Λιμάνι
PIZZA VESUVIOS -20%

CHOCOBI
CHOCOBİ
CROCOBİ CREPERİE -20% στις τιμές τιμοκαταλόγου

ΕΜΗΝΑΔΙΚΟ
ΡΟΕΣ
LIVE
ΕΛΛΗΝΑΔΙΚΟ ΡΟΕΣ LIVE -20%

SOLLEVANTE
Τηλ 2427022975 - Ανατολική παραλία
SOL LEVANTE CAFE-SNACK BAR -15%

Υπάρχουν 2 τρόποι μεταφοράς για τη Σκιάθο.

1. Μεταφορά από την πόλη μας με λεωφορείο στο λιμάνι του Βόλου, αναχώρηση με πλοίο για τη Σκιάθο και αντίστροφα κατά την επιστροφή. Αυτός ο τρόπος είναι ο πιο οικονομικός.
2. Από το λιμάνι της Θεσσαλονίκης απευθείας αναχώρηση με το ταχύπλοο catamaran Flyingcat 4 και σε περίπου 3 ώρες βρίσκεστε στη Σκιάθο.

Τα πακέτα μας περιλαμβάνουν:

1. Αναχώρηση από το λιμάνι του Βόλου.
Αναχώρηση με λεωφορείο από την πόλη μας με συνοδό του γραφείου, ο οποίος θα σας καθοδηγήσει μέχρι την επιβίβαση στο πλοίο και θα περιμένει στην επιστροφή. Ακτοπλοϊκά εισιτήρια με επιστροφή. Διαμονή στο κατάλυμα που επιλέξατε. Αντίστοιχη διατροφή. Ασφάλιση.
2. Αναχώρηση από το λιμάνι της Θεσσαλονίκης.
Ακτοπλοϊκά εισιτήρια με επιστροφή με το Flyingcat 4, διαμονή στο κατάλυμα που επιλέξατε, αντίστοιχη διατροφή, ασφάλιση.

Όλες οι αναγραφόμενες τιμές είναι κατά άτομο. Επιβάρυνση μονοκλίνου +35%. Έκπτωση παιδιού (2-12 ετών) 30% για διαμονή σε δίκλινο δωμάτιο γονέων. Για τυχόν διαφοροποιήσεις ή ακυρώσεις στα δρομολόγια των πλοίων το γραφείο μας δεν φέρει ευθύνη. Τα τρίκλινα & τετράκλινα δωμάτια περιλαμβάνουν επιπλέον κρεβάτι (πτυσσόμενο extra bed). Παρακαλούμε ζητήστε μας τους αναλυτικούς όρους συμμετοχής.



Αναχωρήσεις λεωφορείων για το λιμάνι του Βόλου

Πόλη	Σημείο συγκέντρωσης	Ώρα αναχώρησης
Θεσσαλονίκη	Μητροπόλεως & Βενιζέλου	06.30
Κατερίνη	ΚΤΕΛ Κατερίνης	07.30
Λάρισα	Νέος Νιαβής (My market)	08.30

Κάθε ταξιδιώτης οφείλει να βρίσκεται στο σημείο συγκέντρωσης το αργότερο 20 λεπτά πριν την αναχώρηση

Αναχωρήσεις και από Καβάλα, Δράμα, Σέρρες, Ξάνθη & Κομοτηνή

Δρομολόγια πλοίων

Από Βόλο

Αναχώρηση (Βόλος - Σκιάθος): 11.00-14.00
Επιστροφή (Σκιάθος - Βόλος): 15.45-18.45 (εκτός Κυριακής 12.45-15.45)

Από Θεσσαλονίκη

Αναχώρηση (Θεσ/νίκη - Σκιάθος): 10.00 - 12.55
Επιστροφή (Σκιάθος - Θεσ/νίκη): 15.40 - 18.40



HELLENIC
SEAWAYS



* Για τους εκδρομείς με αναχώρηση από Θεσσαλονίκη η συγκέντρωση είναι στο λιμάνι της Θεσσαλονίκης, στις 09.30 στην είσοδο του καραβιού

- Για τους εκδρομείς που δεν επιθυμούν την μεταφορά προς / από λιμάνι του Βόλου, οι τιμές μειώνονται 20 ευρώ
- Υπάρχει η δυνατότητα ένα από τα δύο σκέλη της ακτοπλοϊκής μεταβίβασης να το πραγματοποιήσετε από Θεσσαλονίκη με επιβάρυνση 25 ευρώ (διπλάσι ακτοπλοϊκή μεταβίβαση από Θεσσαλονίκη με το Flying Cat & επιστροφή από Βόλο ή αντίστροφα).
- Για την ενοίκιαση αυτοκινήτου - μοτοσυκλέτας - A.T.V., είναι απαραίτητη η κατοχή πιστωτικής κάρτας & η συμπλήρωση του 21ου έτους ηλικίας (η παραλαβή & η παράδοση πρέπει να γίνει την ίδια ώρα).
- Δυνατότητα επιπλέον διανυκτερεύσεων κατόπιν ζήτησης.

Προτάσεις διαμονής

Βίλες



VILLA SUNNY



VILLA HELIOTROPIO

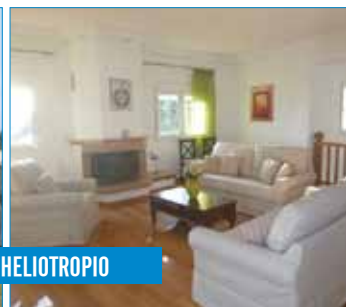

VILLA SUNNY - VILLA HELIOTROPIO

Βρίσκονται σ'ένα μοναδικό σημείο του νησιού, στην περιοχή Αχλαδιές. Οι υπερπολυτελείς βίλες είναι ειδικά σχεδιασμένες, ώστε να παρέχουν απόλυτη ηρεμία για πραγματικά όμορφες ιδιωτικές στιγμές, αλλά και για αξέχαστες διακοπές. Μοναδικές συνθέσεις χειροποίητων επίπλων με φυσικά ξύλα, πολύχρωμες διακοσμητικές δημιουργίες, δημιουργούν μια ξεχωριστή ατμόσφαιρα αρμονίας και ηρεμίας. Διαθέτουν 3 υπνοδωμάτια, κουζίνα, 2 μπάνια και 1 τεράστιο κήπο για στιγμές χαλάρωσης. Μια λύση για αυτονομία και πολυτέλεια, όχι οικονομικά απρόσιτη, ιδίως όταν φιλοξενούνται περισσότερα από 3 άτομα.



SIMETHA'S HOUSE

Το πολυτελές σπίτι βρίσκεται στη χώρα και απέχει μόλις λίγα λεπτά με τα πόδια από το λιμάνι. Αποτελεί ιδανική επιλογή για μια πολυτελή διαμονή και ειδικότερα για μεγάλες παρέες ή οικογένειες. Διαθέτει 3 κρεβατοκάμαρες, κουζίνα με πλυντήριο πιάτων, τραπεζαρία, τηλεόραση επίπεδης οθόνης, μπαλκόνι με θέα την πόλη και δωρεάν Wi-Fi σε όλους τους χώρους.



Ξενοδοχεία



SKIATHOS PALACE 4* plus

Από τα πιο φημισμένα πολυτελή ξενοδοχεία της Σκιάθου, βρίσκεται στην πασίγνωστη παραλία Κουκουναριές, στη νοτιοδυτική πλευρά του νησιού μέσα σε μια πυκνόφυτη περιοχή, με υπέροχη θέα. Διαθέτει πλήρως οργανωμένη παραλία, πισίνα, εστιατόριο, bar & snack bar, γήπεδα, mini market, παιδική χαρά και κέντρο θαλάσσιων σπορ. Τα δωμάτια διαθέτουν αυτόνομο κλιματισμό, τηλεόραση, μουσική, τηλέφωνο, μπαλκόνι, σεσουάρ, Wi-Fi και mini bar. Έχετε τη δυνατότητα επιλογής δωματίου (classic, modern, κ.α.)



CARAVOS HOTEL 3*

Βρίσκεται στην περιοχή των Κουκουναριών, πολύ κοντά στην πανέμορφη παραλία και αποτελεί οικονομική επιλογή για να δείτε το νησί της Σκιάθου. Διαθέτει εστιατόριο, μπαρ, πισίνα και παιδική πισίνα. Τα δωμάτια διαθέτουν κλιματισμό, τηλεόραση, ψυγείο και στεγνωτήρα μαλλιών, μπαλκόνι ή βεράντα. Μπροστά ακριβώς στο ξενοδοχείο, υπάρχει στάση λεωφορείου. Προσφέρεται με πλήρη διατροφή σε μπουφέ.





STELLINA HOTEL 2* plus

Βρίσκεται σε ιδανική τοποθεσία, σε μικρή απόσταση από το λιμάνι και μόλις 600 μ. από τη Χώρα. Αποτελεί ιδανική επιλογή, καθώς παρέχει όλες τις ανέσεις για μια ευχάριστη διαμονή σε ειδικές προνομιακές τιμές. Διαθέτει 70 δωμάτια με κλιματισμό, τηλεόραση, ψυγείο. Διαθέτει ακόμη εξωτερική πισίνα, κοκτέιλ μπαρ, εστιατόριο και ένα τεράστιο κήπο. Χαλαρώστε απολαμβάνοντας το ποτό σας στην υπέροχη πισίνα.



KASTRO HOTEL

Το πλήρως ανακαινισμένο ξενοδοχείο βρίσκεται σε απόσταση μόλις 250μ. από το λιμάνι της Σκιάθου, πολύ κοντά στην οδό Παπαδιαμάντη και διαθέτει όλες τις ανέσεις για μια ευχάριστη διαμονή. Τα δωμάτια του διαθέτουν ψυγείο, τηλεόραση, κλιματισμό και μπαλκόνι με θέα στον όμορφο του κήπο. Εστιατόριο, καφέ μπαρ και μίνι μάρκετ για τις αγορές σας απέχουν μόλις λίγα μέτρα.

ARETOUSA

Είναι χτισμένο σε ιδανική τοποθεσία στην καρδιά του νησιού και σε απόσταση μόλις 5 λεπτών από το λιμάνι. Όλα τα δωμάτια του είναι εξοπλισμένα με κλιματισμό, τηλεόραση, ψυγείο, τηλέφωνο και σεσουάρ. Επίσης, παρέχεται δωρεάν Wi-Fi σε όλους τους χώρους και τα δωμάτια του ξενοδοχείου.

MARLTON HOTEL 2*

Βρίσκεται στην καρδιά της χώρας της Σκιάθου στην κεντρική οδό Παπαδιαμάντη, μόλις 300 μ. από το λιμάνι. Διαθέτει δωμάτια με κλιματισμό, μπαλκόνι, τηλεόραση, ψυγείο και δωρεάν Wi-Fi. Μπορείτε να χαλαρώσετε στο χώρο γύρω από την εξωτερική πισίνα. Όλη την ημέρα το σνακ μπαρ προσφέρει ελαφρά γεύματα και ποτά.





ZORBA FAMILY HOUSE

Το ξενοδοχείο είναι χτισμένο μέσα στην καταπράσινη περιοχή της Αγίας Παρασκευής με πανέμορφη θέα στην θάλασσα. Διαθέτει πισίνα για ενήλικες και παιδιά, pool bar, κήπο, bar και δωρεάν Wi-Fi. Τα σύγχρονα και πλήρως εξοπλισμένα δωμάτια διαθέτουν: κουζίνα, ψυγείο, δωρεάν Wi-Fi, τηλεόραση, κλιματισμό, φωτισμό led, μπάνιο, χρηματοκιβώτιο και άνετα επιπλωμένα μπαλκόνια με θέα την θάλασσα.

Studio - Δωμάτια



SOFIA'S HOUSE

Βρίσκονται στην καρδιά του νησιού, μόλις 150μ. από το λιμάνι και πολύ κοντά με τα πόδια σε εστιατόρια, μπαρ και καταστήματα. Τα πλήρως ανακαινισμένα δωμάτια του διαθέτουν κλιματισμό, τηλεόραση, ψυγείο και ιδιωτικό μπαλκόνι. Απέχει μόλις 1χλμ. από την αμμόδη παραλία της Μεγάλης Άμμου και 3χλμ. περίπου από την παραλία Αχλαδιές. Δυνατότητα διαμονής και σε διαμέρισμα apartment (2 δωμάτια, βεράντα).



MANTA ROOMS

Βρίσκονται στο κέντρο της Σκιάθου και σε απόσταση 300μ από το λιμάνι. Το σπίτι είναι χτισμένο σε διαφορετικά επίπεδα με καταπράσινες αυλές και μπαλκόνια με θέα σε όλη την πόλη της Σκιάθου. Τα δωμάτια του είναι πλήρως εξοπλισμένα με κλιματισμό, TV, Wi-Fi, ψυγείο. Η καθαριότητα των δωματίων και το ζεστό οικογενειακό περιβάλλον θα σας εντυπωσιάσει.



VAYA ZORBA STUDIOS

Τα studios βρίσκονται σε κεντρική τοποθεσία και σε απόσταση μόλις 450μ. από το λιμάνι. Τα δωμάτια του είναι εξοπλισμένα με κλιματισμό, ψυγείο και τηλεόραση. Σε απόσταση λίγων μέτρων θα βρείτε εστιατόρια, μπαρ και καταστήματα για τις αγορές σας. Η φιλοξενία της ιδιοκτήτριας θα σας εντυπωσιάσει.

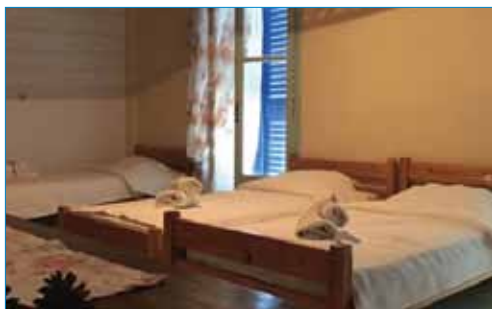

ANGELA PENSION

Βρίσκονται στο κέντρο του νησιού, πολύ κοντά στο λιμάνι, αλλά και στα μαγαζιά της οδού Παπαδιαμάντη. Τα δωμάτια διαθέτουν ψυγείο, κλιματισμό, τηλεόραση. Στον τελευταίο όροφο υπάρχει μια κοινόχρηστη βεράντα απ' όπου μπορείτε να απολαύσετε πανοραμική θέα στην πόλη της Σκιάθου και στο φρούριο Μπούρτζι. Διατίθεται δωρεάν ασύρματο internet στους κοινόχρηστους χώρους της ιδιοκτησίας.



MARTHA'S HOUSE

Τα δωμάτια βρίσκονται κοντά στο λιμάνι και ακριβώς δίπλα από εκεί που χτυπάει η νυχτερινή ζωή του νησιού, σε μια προνομαχική τοποθεσία και φιλόξενο περιβάλλον. Τα δωμάτιά του διαθέτουν κλιματισμό, ψυγείο, τηλεόραση, μπάνιο και υπέροχη θέα.



LENA'S HOUSE

Βρίσκονται σ'ένα όμορφο περιβάλλον, στην καρδιά του νησιού, πολύ κοντά στο μουσείο του Παπαδιαμάντη και στα εστιατόρια, μπαρ και καταστήματα. Τα δωμάτιά του διαθέτουν κλιματισμό, τηλεόραση, ψυγείο και ιδιωτικό μπαλκόνι. Το φιλικό περιβάλλον και η καθαριότητα θα σας εντυπωσιάσει.



PLATYS HOUSE

Βρίσκονται στη χώρα της Σκιάθου σε απόσταση 500 μέτρων από το κέντρο. Διαθέτουν ψυγείο, κλιματισμό, τηλεόραση και μπαλκόνι με θέα τη πόλη και τα γραφικά στενάκια της χώρας.



STUDIOS SKIATHOS

Τα δωμάτια βρίσκονται στην ακτίνα της Χώρας και αποτελούν μια οικονομική λύση για να γνωρίσετε το όμορφο νησί. Διαθέτουν ψυγείο, κλιματισμό και τηλεόραση.

KIKI PENSION

Βρίσκεται στη Χώρα, στο τέρμα της κεντρικής οδού (αγοράς) πεζόδρομος Παπαδιαμάντη. Τα δωμάτια είναι ευρύχωρα και διαθέτουν ψυγείο, κλιματισμό, τηλεόραση και μπαλκόνι με θέα στον καταπράσινο κήπο. Διαθέτει ακόμη παρκινγκ, ενώ στο ένα λεπτό με τα πόδια υπάρχει στάση λεωφορείου για να σας μεταφέρει στις όμορφες παραλίες του νησιού.

ΑΝΑΧΩΡΗΣΕΙΣ ΜΕ ΛΕΩΦΟΡΕΙΟ ΓΙΑ ΤΟ ΛΙΜΑΝΙ ΤΟΥ ΒΟΛΟΥ

4ΗΜΕΡΕΣ

Ειδικές τιμές για παρέες
6 ατόμων και πάνω

ΑΠΟ 2/7 ΕΩΣ ΚΑΙ 12/7
& ΑΠΟ 23/8 ΕΩΣ ΚΑΙ 7/9
ΚΑΘΕ ΚΥΡΙΑΚΗ, ΤΕΤΑΡΤΗ, ΠΕΜΠΤΗ

ΑΠΟ 15/7 ΕΩΣ ΚΑΙ 20/8
ΚΑΘΕ ΚΥΡΙΑΚΗ, ΤΕΤΑΡΤΗ, ΠΕΜΠΤΗ

Ξενοδοχεία	Περιοχή	Διατροφή	Τιμή σε δίκλινο	Τιμή σε τρίκλινο	Τιμή σε τετράκλινο	Τιμή σε δίκλινο	Τιμή σε τρίκλινο	Τιμή σε τετράκλινο
STUDIOS SKIATHOS (ac,tv,ψυγείο)	Χώρα	-	109	108	99	145	139	139
SOFIA'S HOUSE / KIKI PENSION	Χώρα	-	119	115	105	169	159	155
SOFIA'S HOUSE APARTMENT	Χώρα	-	Τιμή για 4 άτομα -119 [€] , Τιμή για 5 άτομα - 115 [€] , Τιμή για 6 άτομα 109 [€]			Τιμή για 4 άτομα - 165 [€] , Τιμή για 5 άτομα - 159 [€] , Τιμή για 6 άτομα 155 [€]		
PLATYS HOUSE / ANGELA	Χώρα	-	125	119	109	175	165	159
MANTO / MARTHA'S HOUSE	Χώρα	-	129	125	115	179	169	165
VAYA ZORBA	Χώρα	-	129	129	119	185	179	169
LENA'S HOUSE	Χώρα	-	139	135	-	189	185	-
ZORBAS FAMILY	Αγ. Παρασκευή	-	149	145	139	189	179	175
STELLINA 2* plus (επιβάρυνση πρωινού 3 [€] / άτομο / διαν)	600μ από Χώρα	-	155	149	-	195	179	-
MARLTON 2*	Χώρα	Πρωινό	159	155	149	209	189	179
CARAVOS 3* Ισόγειο δωμάτιο	Κουκουναριές	Πλήρης διατροφή σε μπουφέ	229	παιδί έως 12 59	-	239	παιδί έως 12 59	-
CARAVOS 3* Δωμάτιο σε όροφο			249			279		
SKIATHOS PALACE 4* Classic room θέα θάλασσα	Κουκουναριές	Πρωινό	279	παιδί έως 12 59	-	309 [€] : έως 31/7 359 [€] : 01- 20/8	παιδί έως 12 59	-
SKIATHOS PALACE 4* Modern room			339			359 [€] : έως 31/7 375 [€] : 01- 20/8		

Οι παραπάνω τιμές περιλαμβάνουν:

1. Μεταφορά με λεωφορείο προς / από το λιμάνι του Βόλου
2. Ακτοποϊκά εισιτήρια
3. Διαμονή στο κατάλυμα που επιλέξατε
4. Αντίστοιχη διατροφή
5. Συνοδός του γραφείου
6. Ασφάλιση αστικής ευθύνης

Φοιτητική έκπτωση 10[€] στις παραπάνω τιμές

Απευθείας μετάβαση από / προς το λιμάνι της Θεσσαλονίκης με το ταχύπλοο Flying Cat με επιβάρυνση στις παραπάνω τιμές 45[€] ευρώ, φοιτητικό 10[€] ευρώ

Ενοίκιαση για όλες τις ημέρες με απεριόριστα χλμ χαμηλή περίοδος : IX 1000cc - 135[€] , Μοτοσυκλέτας 125cc - 80[€] , ATV (χορούνας) - 109[€]
Ενοίκιαση για όλες τις ημέρες με απεριόριστα χλμ υψηλή περίοδος : IX 1000cc - 159[€] , Μοτοσυκλέτας 125cc - 99[€] , ATV (χορούνας) - 125[€]

ΑΝΑΧΩΡΗΣΕΙΣ ΜΕ ΛΕΩΦΟΡΕΙΟ ΓΙΑ ΤΟ ΛΙΜΑΝΙ ΤΟΥ ΒΟΛΟΥ

5 ΗΜΕΡΕΣ

Ειδικές τιμές για παρέες
6 ατόμων και πάνω

ΑΠΟ 01/07 ΕΩΣ ΚΑΙ 12/07
& ΑΠΟ 20/08 ΕΩΣ ΚΑΙ 07/09
ΚΑΘΕ ΤΕΤΑΡΤΗ, ΣΑΒΒΑΤΟ, ΚΥΡΙΑΚΗ

ΑΠΟ 15/07 ΕΩΣ ΚΑΙ 19/08
ΚΑΘΕ ΤΕΤΑΡΤΗ, ΣΑΒΒΑΤΟ, ΚΥΡΙΑΚΗ

Ξενοδοχεία	Περιοχή	Διατροφή	Τιμή σε δίκλινο	Τιμή σε τρίκλινο	Τιμή σε τετράκλινο	Τιμή σε δίκλινο	Τιμή σε τρίκλινο	Τιμή σε τετράκλινο
STUDIOS SKIATHOS (ac,tv,ψυγείο)	Χώρα	-	119	115	115	175	169	165
SOFIA'S HOUSE / KIKI PENSION	Χώρα	-	135	129	125	199	195	189
SOFIA'S HOUSE APARTMENT	Χώρα	-	Τιμή για 4 άτομα -145 [€] , Τιμή για 5 άτομα - 139 [€] , Τιμή για 6 άτομα 135 [€]			Τιμή για 4 άτομα - 209 [€] , Τιμή για 5 άτομα - 199 [€] , Τιμή για 6 άτομα 195 [€]		
PLATYS HOUSE / ANGELA	Χώρα	-	139	135	129	210	205	199
MANTO / MARTHA'S HOUSE	Χώρα	-	145	139	135	219	209	205
VAYA ZORBA	Χώρα	-	149	145	139	225	219	209
LENA'S HOUSE	Χώρα	-	169	165	-	235	225	-
ZORBAS FAMILY	Αγ. Παρασκευή	-	179	175	169	239	235	229
STELLINA 2* plus (επιβάρυνση πρωινού 3 [€] / άτομο / διαν)	600μ από Χώρα	-	179	169	-	245	229	-
MARLTON 2*	Χώρα	Πρωινό	185	179	175	259	239	219
CARAVOS 3* Ισόγειο δωμάτιο	Κουκουναριές	Πλήρης διατροφή σε μπουφέ	275	παιδί έως 12 59	-	295	παιδί έως 12 59	-
CARAVOS 3* Δωμάτιο σε όροφο			309			349		
SKIATHOS PALACE 4* Classic room θέα θάλασσα	Κουκουναριές	Πρωινό	349	παιδί έως 12 59	-	389 [€] :έως 31/7 449 [€] :01- 19/8	παιδί έως 12 59	-
SKIATHOS PALACE 4* Modern room			409			449 [€] :έως 31/7 469 [€] :01- 19/8		

Οι παραπάνω τιμές περιλαμβάνουν:

1. Μεταφορά με λεωφορείο προς / από το λιμάνι του Βόλου
2. Ακτοποϊκά εισιτήρια
3. Διαμονή στο κατάλυμα που επιλέξατε
4. Αντίστοιχη διατροφή
5. Συνοδός του γραφείου
6. Ασφάλιση αστικής ευθύνης

Φοιτητική έκπτωση 10[€] στις παραπάνω τιμές

Απευθείας μετάβαση από / προς το λιμάνι της Θεσσαλονίκης με το ταχύπλοο Flying Cat με επιβάρυνση στις παραπάνω τιμές 45[€] ευρώ, φοιτητικό 10[€] ευρώ

Ενοίκιαση για όλες τις ημέρες με απεριόριστα χλμ χαμηλή περίοδος : IX 1000cc – 165€ , Μοτοσυκλέτας 125cc – 90€ , ATV (χουρούνας) – 119€
Ενοίκιαση για όλες τις ημέρες με απεριόριστα χλμ υψηλή περίοδος : IX 1000cc – 199€ , Μοτοσυκλέτας 125cc – 130€ , ATV (χουρούνας) – 159€

Αναχώρηση από Καβάλα, Δράμα, Σέρρες: 10[€] & Ξάνθη, Κομοτηνή: 15[€] ανά άτομο ανά διαδρομή.
Ημερομηνίες: 1, 5, 9, 16 /7 & 18, 20 /8

ΑΝΑΧΩΡΗΣΕΙΣ ΜΕ ΛΕΩΦΟΡΕΙΟ ΓΙΑ ΤΟ ΛΙΜΑΝΙ ΤΟΥ ΒΟΛΟΥ
6ΗΜΕΡΕΣ

 Ειδικές τιμές για παρέες
6 ατόμων και πάνω

 01 , 08, ΙΟΥΛΙΟΥ &
19, 26/08 & 02/09

 15, 22, 29 ΙΟΥΛΙΟΥ &
05, 12 ΑΥΓΟΥΣΤΟΥ

Ξενοδοχεία	Περιοχή	Διατροφή	Τιμή σε δίκλινο	Τιμή σε τρίκλινο	Τιμή σε τετράκλινο	Τιμή σε δίκλινο	Τιμή σε τρίκλινο	Τιμή σε τετράκλινο
STUDIOS SKIATHOS (ac,tv,ψυγείο)	Χώρα	-	139	135	135	205	199	199
SOFIA'S HOUSE / KIKI PENSION	Χώρα	-	155	145	139	239	229	225
SOFIA'S HOUSE APARTMENT	Χώρα	-	Τιμή για 4 άτομα -165 [€] , Τιμή για 5 άτομα - 159 [€] , Τιμή για 6 άτομα 149 [€]			Τιμή για 4 άτομα - 235 [€] , Τιμή για 5 άτομα - 229 [€] , Τιμή για 6 άτομα 219 [€]		
PLATYS HOUSE / ANGELA	Χώρα	-	165	159	155	249	239	235
MANTO / MARTHA'S HOUSE	Χώρα	-	169	165	159	255	245	239
VAYA ZORBA	Χώρα	-	175	169	165	255	245	239
LENA'S HOUSE	Χώρα	-	175	169	-	259	249	-
STELLINA 2* plus (επιβάρυνση πρωινού 3 [€] / άτομο / διαν)	600μ από Χώρα	-	199	195	-	269	259	-
MARLTON 2*	Χώρα	Πρωινό	209	205	199	319	279	269
CARAVOS 3* Ισόγειο δωμάτιο	Κουκουναριές	Πλήρης διατροφή σε μπουφέ	339	παιδί έως 12 59	-	359	παιδί έως 12 59	-
CARAVOS 3* Δωμάτιο σε όροφο			369			409		
SKIATHOS PALACE 4* Classic room θέα θάλασσα	Κουκουναριές	Πρωινό	449	παιδί έως 12 59	-	479 [€] :έως 31/7 549 [€] :01- 20/8	παιδί έως 12 59	-
SKIATHOS PALACE 4* Modern room			529			549 [€] :έως 31/7 579 [€] :01- 20/8		

Οι παραπάνω τιμές περιλαμβάνουν:

1. Μεταφορά με λεωφορείο προς / από το λιμάνι του Βόλου
2. Ακτοπλοϊκά εισιτήρια
3. Διαμονή στο κατάλυμα που επιλέξατε
4. Αντίστοιχη διατροφή
5. Συνοδός του γραφείου
6. Ασφάλιση αστικής ευθύνης

Φοιτητική έκπτωση 10[€] στις παραπάνω τιμές
**Απευθείας μετάβαση από / προς το λιμάνι της Θεσσαλονίκης με το ταχύπλοο Flying Cat
με επιβάρυνση στις παραπάνω τιμές 45[€] ευρώ, φοιτητικό 10[€] ευρώ**

 Ενοίκιαση για όλες τις ημέρες με απεριόριστα χλμ χαμηλή περίοδος : IX 1000cc – 209€ , Μοτοσυκλέτας 125cc – 115€, ATV (χοιρούνας) – 145€
 Ενοίκιαση για όλες τις ημέρες με απεριόριστα χλμ υψηλή περίοδος : IX 1000cc – 235€ , Μοτοσυκλέτας 125cc – 145€ , ATV (χοιρούνας) – 195€

ΑΝΑΧΩΡΗΣΕΙΣ ΜΕ ΛΕΩΦΟΡΕΙΟ ΓΙΑ ΤΟ ΛΙΜΑΝΙ ΤΟΥ ΒΟΛΟΥ

8ΗΜΕΡΕΣ

Ειδικές τιμές για παρέες
6 ατόμων και πάνω

01, 02, 05, 06, 08, 09, 12, 13 ΙΟΥΛΙΟΥ &
19, 20, 23, 24, 26, 27/08 & 02/09

15, 16, 19, 20, 22, 23, 26, 27, 29, 30/07 &
02, 03, 05, 06, 09, 10, 12, 13, 16, 17/08

Ξενοδοχεία	Περιοχή	Διατροφή	Τιμή σε δίκλινο	Τιμή σε τρίκλινο	Τιμή σε τετράκλινο	Τιμή σε δίκλινο	Τιμή σε τρίκλινο	Τιμή σε τετράκλινο
STUDIOS SKIATHOS (ac.tv,ψυγείο)	Χώρα	-	169	165	165	265	259	225
SOFIA'S HOUSE / KIKI PENSION	Χώρα	-	195	189	185	295	289	269
SOFIA'S HOUSE APARTMENT	Χώρα	-	Τιμή για 4 άτομα -209 [€] , Τιμή για 5 άτομα - 199 [€] , Τιμή για 6 άτομα 195 [€]			Τιμή για 4 άτομα - 279 [€] , Τιμή για 5 άτομα - 275 [€] , Τιμή για 6 άτομα 269 [€]		
PLATYS HOUSE / ANGELA	Χώρα	-	199	195	189	305	299	275
MANTO / MARTHA'S HOUSE	Χώρα	-	219	215	209	309	305	279
VAYA ZORBA	Χώρα	-	239	225	219	315	309	289
LENA'S HOUSE	Χώρα	-	249	235	-	319	315	-
ZORBAS FAMILY	Αγ. Παρασκευή	-	269	259	249	315	309	305
STELLINA 2* plus (επιβάρυνση πρωινού 3 [€] / άτομο / διαν)	600μ από Χώρα	-	265	259	-	329	295	-
MARLTON 2*	Χώρα	Πρωινό	275	265	259	399	365	355
CARAVOS 3* Ισόγειο δωμάτιο	Κουκουναριές	Πλήρης διατροφή σε μπουφέ	419	παιδί έως 12 59	-	469	παιδί έως 12 59	-
CARAVOS 3* Δωμάτιο σε όροφο			479			549		-
SKIATHOS PALACE 4* Classic room θέα θάλασσα	Κουκουναριές	Πρωινό	609	παιδί έως 12 59	-	639 [€] :έως 31/7 729 [€] :01- 20/8	παιδί έως 12 59	-
SKIATHOS PALACE 4* Modern room			709			729 [€] :έως 31/7 759 [€] :01- 20/8		-

Οι παραπάνω τιμές περιλαμβάνουν:

- | | |
|---|-----------------------------|
| 1. Μεταφορά με λεωφορείο προς / από το λιμάνι του Βόλου | 4. Αντίστοιχη διατροφή |
| 2. Ακτοποικά εισιτήρια | 5. Συνοδός του γραφείου |
| 3. Διαμονή στο κατάλυμα που επιλέξατε | 6. Ασφάλιση αστικής ευθύνης |

Φοιτητική έκπτωση 10[€] στις παραπάνω τιμές

**Απευθείας μετάβαση από / προς το λιμάνι της Θεσσαλονίκης με το ταχύπλοο Flying Cat
με επιβάρυνση στις παραπάνω τιμές 45[€] ευρώ, φοιτητικό 10[€] ευρώ**

Ενοίκιαση για όλες τις ημέρες με απεριόριστα χλμ χαμηλή περίοδος : IX 1000cc – 249[€] , Μοτοσυκλέτας 125cc – 145[€], ATV (χουρούνας) – 215[€]
Ενοίκιαση για όλες τις ημέρες με απεριόριστα χλμ υψηλή περίοδος : IX 1000cc – 315[€] , Μοτοσυκλέτας 125cc – 175[€] , ATV (χουρούνας) – 265[€]



ΕΚΣΤΗΡΗΣ 2017

2017

SUMMER ISLAND
PARTY

THE BORZOI CLUB
& Restaurant

+30 2427023605 & +30 6944247349
Papdiamanti 42- Iroon Politechniou 27
Skiathos Island
TheBorzoi

ΜΕ ΚΑΘΕ
ΚΡΑΤΗΣΗ ΔΩΡΟ
ΚΑΡΤΑ ΕΚΠΤΩΣΗΣ

20%

ΣΤΟ ΠΙΟ
ΦΗΜΙΣΜΕΝΟ
CLUB ΤΗΣ
ΣΚΙΑΘΟΥ



PURE CLUB

ΣΚΙΑΘΟΣ